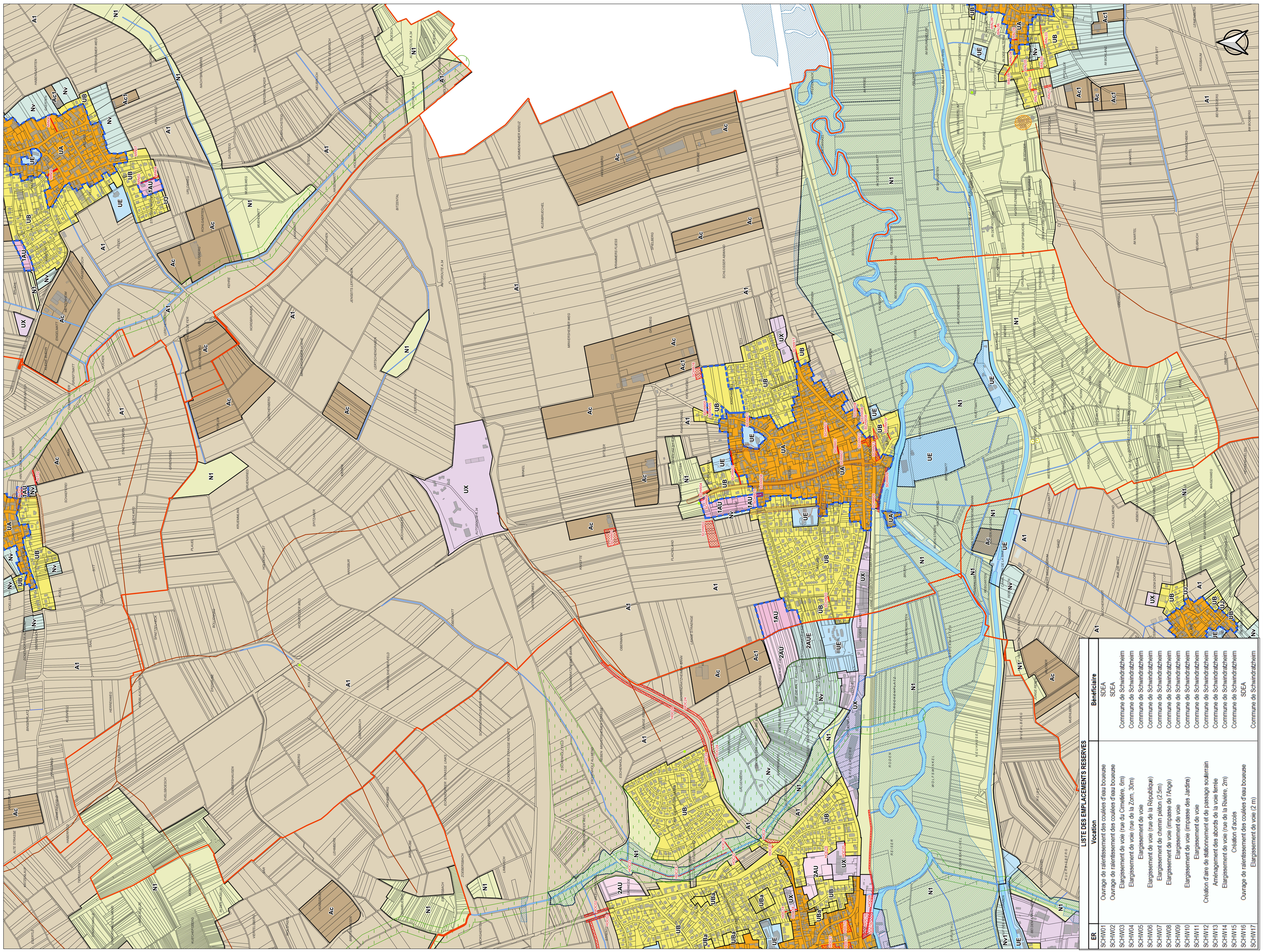

## LISTE DES EMPLACEMENTS RESERVES

| ER | Vocation | Bénéficiaire |
|---|---|---|
| SCHW01 | Ouvrage de ralentissement des coulées d'eau boueuse | SDEA |
| SCHW02 | Ouvrage de ralentissement des coulées d'eau boueuse | SDEA |
| SCHW03 | Elargissement de voie (rue du Cimetière, 6m) | Commune de Schwindratzheim |
| SCHW04 | Elargissement de voie (rue de la Zorn, 30m) | Commune de Schwindratzheim |
| SCHW05 | Elargissement de voie | Commune de Schwindratzheim |
| SCHW06 | Elargissement de voie (rue de la République) | Commune de Schwindratzheim |
| SCHW07 | Elargissement de chemin piéton (2,5m) | Commune de Schwindratzheim |
| SCHW08 | Elargissement de voie (impasse de l'Ange) | Commune de Schwindratzheim |
| SCHW09 | Elargissement de voie | Commune de Schwindratzheim |
| SCHW10 | Elargissement de voie (impasse des Jardins) | Commune de Schwindratzheim |
| SCHW11 | Elargissement de voie | Commune de Schwindratzheim |
| SCHW12 | Création d'aire de stationnement et de passage souterrain | Commune de Schwindratzheim |
| SCHW13 | Aménagement des abords de la voie ferrée | Commune de Schwindratzheim |
| SCHW14 | Elargissement de voie (rue de la Rivière, 2m) | Commune de Schwindratzheim |
| SCHW15 | Création d'accès | Commune de Schwindratzheim |
| SCHW16 | Ouvrage de ralentissement des coulées d'eau boueuse | SDEA |
| SCHW17 | Elargissement de voie (2 m) | Commune de Schwindratzheim |

- bâtiment en zone naturelle ou agricole susceptible de changer de destination
- arbre remarquable à protéger pour des motifs d'ordre culturel, historique, architectural ou écologique au titre de l'article L151-23 du CU
- ligne de crête
- PPRI de la Zorn et du Landgraben
- risque de coulée d'eau boueuse
- emplacement réservé
- secteur comportant des Orientations d'Aménagement et de Programmation
- élément de continuité écologique et trame verte et bleue

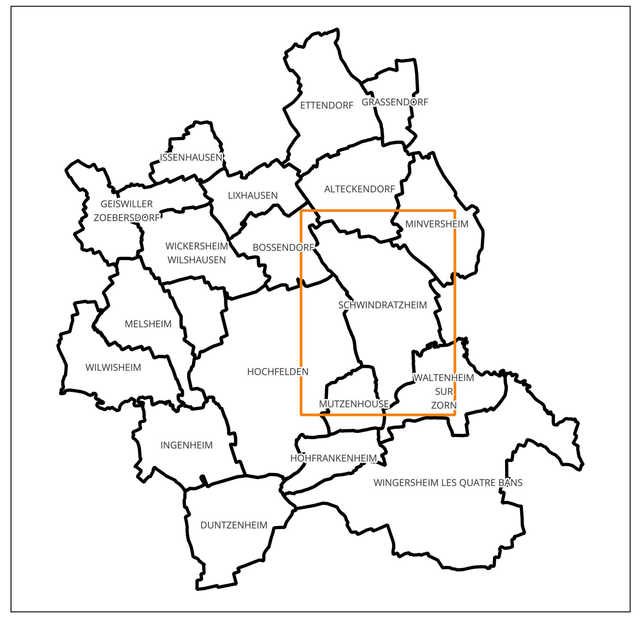


# PLUi

- Plan Local d'Urbanisme intercommunal -

Communauté de communes **DU PAYS DE LA ZORN**

Commune de **SCHWINDRATZHEIM**

## REGLEMENT GRAPHIQUE

Elaboration le 19/12/2019
Modification n°1 le 07/07/2022

1/5000

**MODIFICATION N°2**
**APPROBATION**

Vu pour être annexé à la délibération du conseil communautaire en date du 16/07/2026,

HOCHFELDEN 67270

A Hochfelden, Le Président
Alain HIPP

ATIP
Agence Territoriale d'Ingénierie Publique
TOUR PARE DUSSET 1975 AV SAVERNE/SCHILTIGH 67707 SAVERNE

0 50 100 m